



Udine, 4 maggio 2012

# *Il Roiello di Pradamano e la comunità locale*



## *la questione*

*un bene            il Roiello di Pradamano (primo documento datato 1171)*

*una tutela        DM 14 aprile 1989*

*ma*

*una situazione di abbandono e degrado*

## *in passato*

*una risorsa ineludibile per la vita della comunità locale*

*un bene esclusivo nell'uso*

*un elemento condiviso di appartenenza e autoriconoscimento*

## *Oggi (o meglio, fino a ieri)*

*una risorsa non valorizzata dalle forme economiche in uso*

*una pluralità di soggetti: un bene di tutti o un bene di nessuno?*

*perdita di valore per gli abitanti*



# il Roiello di Pradamano

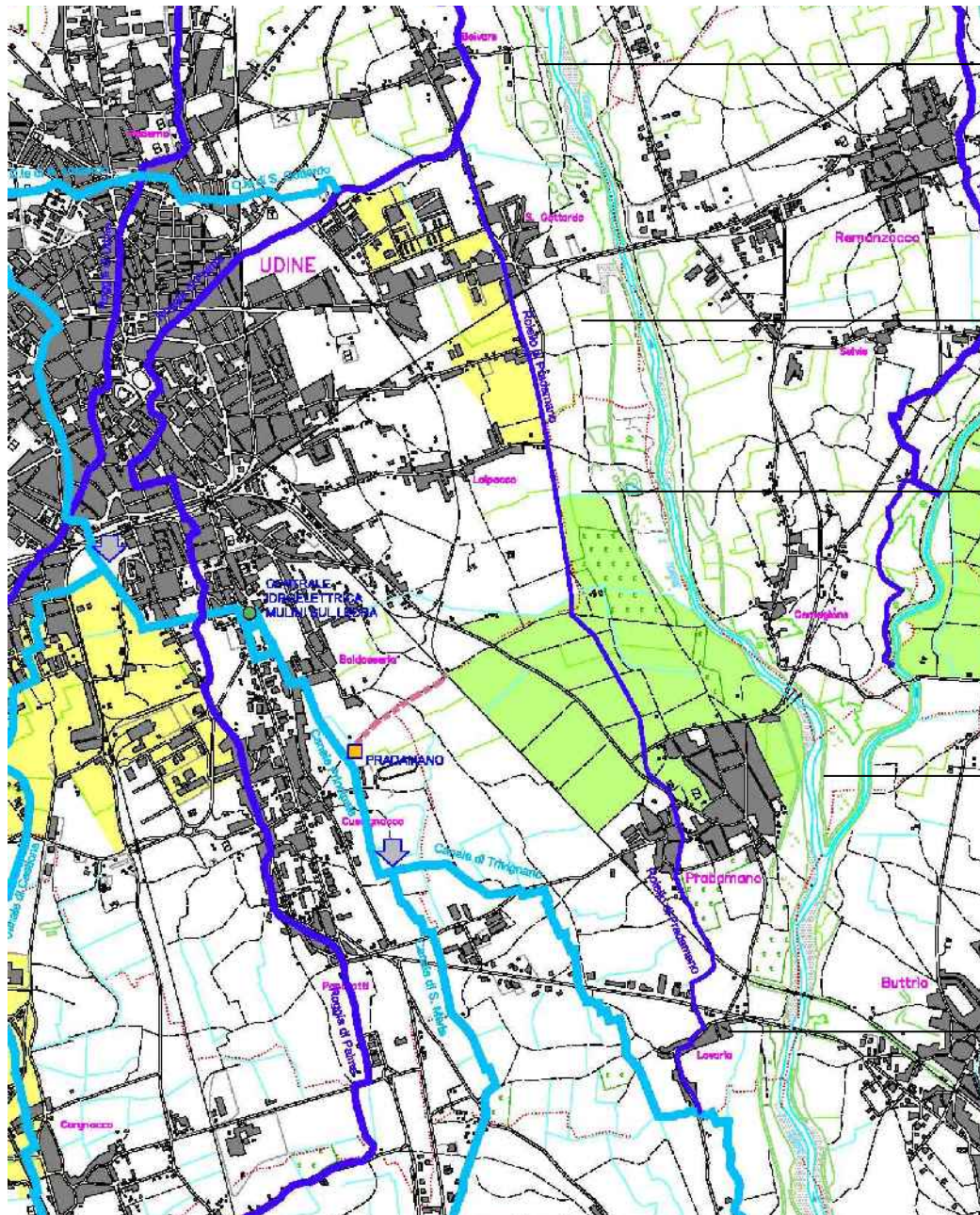

BEIVARS

SAN GOTTARDO

LAIPACCO

PRADAMAN



LOVARIA

Carta Corografica  
Consorzio di Bonifica  
Ledra Tagliamento

Amici del Roiello di Pradamano



0 1 km



31/03/2011 06:47

# *il comitato “Amici del Roiello di Pradamano”*

*aprile 2011\_nascita del comitato*

*ad opera di un gruppo di cittadini di Laipacco e San Gottardo(Udine),  
Pradamano e Lovaria (Pradamano)*



MESSAGGERO VENETO  
16 maggio 2011

*Finalità: plurali (ambientali, paesaggistiche, sociali, economiche, storico-culturali, ricreative)*

*Condizione necessaria: il ritorno dell'acqua*

*Modalità operative: obiettivi e risultati*

- Linee di azione:*
- 1. raccolta di informazioni e promozione di attività di ricerca*
  - 2. attività di sensibilizzazione*
  - 3. individuazione e coinvolgimento dei soggetti interessati*
  - 4. avvio di un dialogo continuativo con istituzioni ed enti amministrativi ed economici*



# informazione/partecipazione

riappropriazione individuale e collettiva di saperi, di memoria, di culture locali

- incontri con la popolazione a Pradamano
- raccolta di memorie scritte e testimonianze orali



## Amici del Roiello di Pradamano

MERCOLEDÌ 7 SETTEMBRE 2011 ORE 20.30  
SECONDO INCONTRO SUL ROIELLO DI PRADAMANO

"PERCHÉ L'ACQUA TORNI A SCORRERE!"

solo riunioni (g.c.) del Comune di Pradamano  
(corte interna del Municipio)

IL COMITATO "AMICI DEL ROIELLO DI PRADAMANO",  
IN COLLABORAZIONE CON L'AMMINISTRAZIONE COMUNALE,  
ORGANIZZA UN INCONTRO ALL'INSEGNA DEL  
"CONOSCERE"

Saranno proiettati e commentati:

1. **I rilievi fotografici attuali** del corso del Roiello di Pradamano da San Gottardo (UD) a Lovaria, passando per Lallupaco e Pradamano, assieme alla tavola corografica della zona di Udine e Pradamano;
2. **I documenti storici** (il diploma in latino del Patriarca Ulfrico II del 1171; la cartografia di Pradamano e Udine nel Catasto Napoleonico del 1811 e del 1843, come pure nella Carta topografica militare dell'Impero Austriaco del gen. Anton von Zach, la "Kriegskarte", del 1805);
3. **I documenti moderni** (il Decreto del Ministro per i Beni Culturali e Ambientali di data 14 aprile 1959 e la lettera del Biratore Regionale del Ministero per i Beni Ambientali e Culturali del FVG di data 8 agosto 2011).

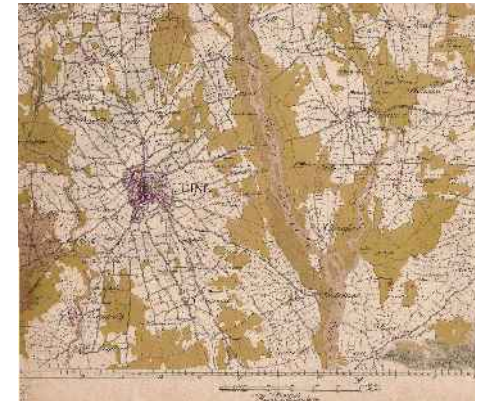

COMITATO "AMICI DEL ROIELLO DI PRADAMANO"  
NOTIZIO INFORMATIVO

Il Comitato "Amici del Roiello di Pradamano" è nato nel 2008 con l'obiettivo di promuovere la conoscenza e la tutela del territorio locale, in particolare del Roiello di Pradamano.

Il Comitato è composto da cittadini residenti nel territorio di Pradamano e ha come scopo principale quello di organizzare iniziative di promozione culturale e ambientale.

Il Comitato è aperto a tutti i cittadini interessati e a chiunque voglia contribuire alla conoscenza e alla tutela del territorio locale.

Il Comitato è attivo in collaborazione con l'Amministrazione Comunale e con altre organizzazioni del territorio.

Il Comitato è attivo in collaborazione con l'Amministrazione Comunale e con altre organizzazioni del territorio.

Il Comitato è attivo in collaborazione con l'Amministrazione Comunale e con altre organizzazioni del territorio.

Il Comitato è attivo in collaborazione con l'Amministrazione Comunale e con altre organizzazioni del territorio.

Il Comitato è attivo in collaborazione con l'Amministrazione Comunale e con altre organizzazioni del territorio.

Il Comitato è attivo in collaborazione con l'Amministrazione Comunale e con altre organizzazioni del territorio.

Il Comitato è attivo in collaborazione con l'Amministrazione Comunale e con altre organizzazioni del territorio.

Il Comitato è attivo in collaborazione con l'Amministrazione Comunale e con altre organizzazioni del territorio.

Il Comitato "Amici del Roiello di Pradamano" è nato nel 2008 con l'obiettivo di promuovere la conoscenza e la tutela del territorio locale, in particolare del Roiello di Pradamano.

Il Comitato è composto da cittadini residenti nel territorio di Pradamano e ha come scopo principale quello di organizzare iniziative di promozione culturale e ambientale.

Il Comitato è aperto a tutti i cittadini interessati e a chiunque voglia contribuire alla conoscenza e alla tutela del territorio locale.

Il Comitato è attivo in collaborazione con l'Amministrazione Comunale e con altre organizzazioni del territorio.

Il Comitato è attivo in collaborazione con l'Amministrazione Comunale e con altre organizzazioni del territorio.

Il Comitato è attivo in collaborazione con l'Amministrazione Comunale e con altre organizzazioni del territorio.

Il Comitato è attivo in collaborazione con l'Amministrazione Comunale e con altre organizzazioni del territorio.

Il Comitato è attivo in collaborazione con l'Amministrazione Comunale e con altre organizzazioni del territorio.

Il Comitato è attivo in collaborazione con l'Amministrazione Comunale e con altre organizzazioni del territorio.

Il Comitato è attivo in collaborazione con l'Amministrazione Comunale e con altre organizzazioni del territorio.

Il Comitato è attivo in collaborazione con l'Amministrazione Comunale e con altre organizzazioni del territorio.

Il Comitato è attivo in collaborazione con l'Amministrazione Comunale e con altre organizzazioni del territorio.

Il Comitato è attivo in collaborazione con l'Amministrazione Comunale e con altre organizzazioni del territorio.



# un tema per il nuovo piano urbanistico di Pradamano

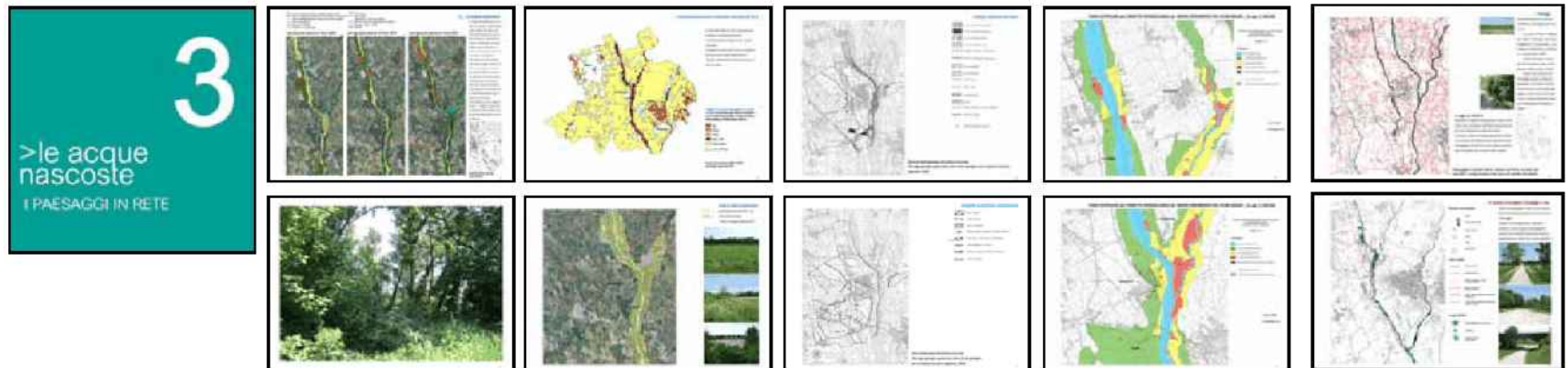

Mostra Pradamano 2025 sulle Direttive del nuovo PRGC di Pradamano (febbraio-marzo 2012)

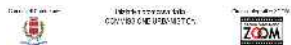

Fonte delle immagini: Documento di lettura/interpretazione del territorio elaborato per il nuovo piano urbanistico del Comune di Pradamano dallo studio associato Cigalotto Santoro

# *l'individuazione degli attori in gioco*

il Comitato “Amici del Roiello di Pradamano”

Amministrazioni comunali di Udine e Pradamano

3a Circoscrizione “Laipacco - S. Gottardo” (Udine)

Regione FVG

Consorzio di Bonifica Ledra –Tagliamento

Ministero per i Beni e le Attività Culturali – Direzione Regionale per i Beni Culturali e Paesaggistici del Friuli Venezia Giulia

Protezione Civile

Associazioni

Cittadini



## *il comitato “Amici del Roiello di Pradamano” : azioni ed esiti*

aprile 2011\_nascita del comitato

giugno-ottobre 2011\_iniziative di promozione del Comitato all'esterno

agosto-dicembre 2011\_assemblee pubbliche mensili

giugno 2011\_partecipazione su invito al secondo incontro con le associazioni ambientaliste sul tema del Piano Paesaggistico del FVG presso la Direzione Regionale del MiBAC

agosto 2011\_lettera del Direttore Regionale Giangiacomo Martines al Direttore del Servizio Tutela Beni Paesaggistici della Regione FVG, arch. Chiara Bertolini



*Trieste* 08 AGO 2011

*Ministero per i Beni e le*

*Attività Culturali*

DIREZIONE REGIONALE PER I BENI CULTURALI E  
PAESAGGISTICI DEL FRIULI - VENEZIA GIULIA

MBAC DR-FVG  
DIREZIONE  
0005993 08/08/2011  
Cl. 34.10.01/5.1

*Allegati*.....

OGGETTO: Comune di Pradamano, Roiello di Pradamano.  
Tutela e ripristino del flusso d'acqua.

E p.c. Al Sindaco del Comune di Pradamano  
Dottor Gabriele PITASSI  
Piazza Chiesa, 3  
33040 PRADAMANO (UD)

Al Presidente del Comitato "Amici del  
Roiello di Pradamano"  
Ing. Paolo BENEDETTI  
Via del Ben, 542  
33100 UDINE

Al Soprintendente per i beni archeologici  
del Friuli Venezia Giulia  
Dott. Luigi FOZZATI  
Viale Miramare, 9  
34100 TRIESTE

Al Soprintendente per i beni architettonici  
e paesaggistici del Friuli Venezia Giulia  
Arch. Luca RINALDI  
SEDE

All'Arch. Maurizio ANSELMINI  
SEDE

Illustre Direttore Bertolini,  
in occasione del secondo incontro con le Associazioni ambientaliste, sul tema del Piano Paesaggistico della Regione Friuli Venezia Giulia, presso questa Direzione il 9 giugno 2011, il Vicepresidente del Comitato "Amici del Roiello di Pradamano", Signor Alberto Peroldi, mi ha consegnato il fascicolo che rimette alla Sua attenzione, contenente lo Statuto del Comitato, le notizie storiche sull'origine del roiello, la natura, gli usi passati, lo stato presente, i riferimenti amministrativi contemporanei.



Piazza Libertà, 7 - 34132 - TRIESTE

Tel. +39 040 4194811 Fax +39 040 4194820 - e-mail: dr-fvg@beniculturali.it / dirgofriuli@beniculturali.it

*Direzione Regionale per i Beni Culturali e  
Paesaggistici del Friuli Venezia Giulia*

Il Roiello è tutelato ai sensi della legge 29 giugno 1939, n. 1497 "Sulla protezione delle bellezze naturali", dal Decreto Ministeriale 14 aprile 1989, del Ministro per i Beni Culturali e Ambientali, pubblicato sulla Gazzetta Ufficiale, Serie Generale n. 111, del 15 maggio 1989. Il Roiello è al momento secco, privo di flusso idrico, con tratti bisognosi di manutenzione.

Esaminato il fascicolo che si trasmette, si esprime l'auspicio che il roiello di Pradamano sia ripristinato con opportuni lavori di manutenzione straordinaria, per la valorizzazione del paesaggio che attraversa.

In considerazione dell'imminente attività della Commissione Regionale Tutela Beni Paesaggistici, presieduta dal Direttore Bertolini, sul particolare tema dei Corsi d'acqua, si propone di iscrivere l'argomento nell'ordine del giorno, per una mozione della Commissione sul ripristino dei corsi d'acqua d'interesse paesaggistico in stato di abbandono e particolarmente del roiello di Pradamano.

Infine, si trasmette ai Signori Soprintendenti in indirizzo copia del D.M. citato, per competenza specifica in materia di tutela.

Il Direttore Regionale  
Giangiacomo Martines

/cm



Piazza Libertà, 7 - 34132 - TRIESTE

Tel. +39 040 4194811 Fax +39 040 4194820 - e-mail: dr-fvg@beniculturali.it / dirgofriuli@beniculturali.it

## *il comitato “Amici del Roiello di Pradamano” : azioni ed esiti*

aprile 2011\_nascita del comitato

giugno-ottobre 2011\_iniziative di promozione del Comitato all'esterno

agosto-dicembre 2011\_assemblee pubbliche mensili

giugno 2011\_partecipazione su invito al secondo incontro con le associazioni ambientaliste sul tema del Piano Paesaggistico del FVG presso la Direzione Regionale del MiBAC

agosto 2011\_lettera del Direttore Regionale Giangiacomo Martines al Direttore del Servizio Tutela Beni Paesaggistici della Regione FVG, arch. Chiara Bertolini

novembre 2011\_incarico a professionista esterno per le attività di integrazione del contenuto della dichiarazione di notevole interesse pubblico di cui al DM 14 aprile 1989 riguardante le rogge di Udine e di Palma e del Roiello di Pradamano come **azione pilota** in vista del Piano Paesaggistico del FVG (in seguito all'inserimento del Roiello di Pradamano nei lavori della Commissione regionale per il ripristino dei corsi d'acqua d'interesse paesaggistico in stato di abbandono)



## *il comitato “Amici del Roiello di Pradamano” : azioni ed esiti*

febbraio-marzo 2012\_mostra Pradamano 2025 sulle Direttive del nuovo PRGC di Pradamano

aprile 2012\_istituzione di un tavolo tecnico di lavoro sul Roiello di Pradamano con la partecipazione di Regione FVG, Comuni di Udine e Pradamano, Consorzio di Bonifica Ledra-Tagliamento e Comitato

prima iniziativa del Tavolo di lavoro\_15 maggio 2012

## *conclusioni: il paesaggio necessario*

svolta culturale\_ dal disinteresse a un nuovo interesse

riscoperta del Roiello di Pradamano come elemento di valore

tema della cura

promozione di una cittadinanza attiva

“reinventare forme di socialità”

